ETAPA 01: SERVIÇOS PRELIMINARES

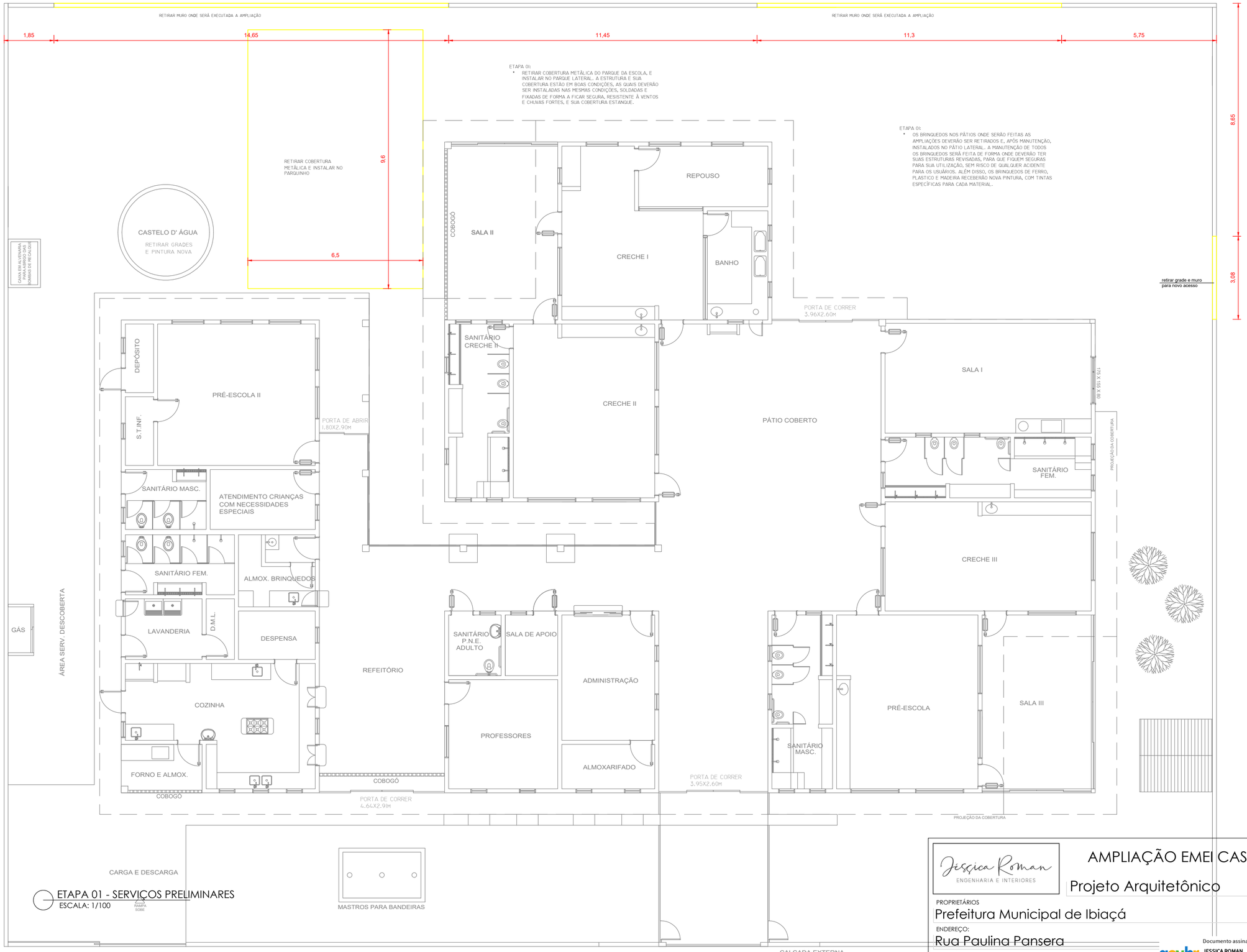

ETAPA 01 - SERVIÇOS PRELIMINARES
ESCALA: 1/100

Jéssica Roman
ENGENHARIA E INTERIORES

AMPLIAÇÃO EMEI CASULO

Projeto Arquitetônico

PROPRIETÁRIOS
Prefeitura Municipal de Ibiaçá

ENDEREÇO:
Rua Paulina Pansera

RESP. TÉCNICO PROJETO:
Jéssica Roman - Crea RS210342

gov.br
Documento assinado digitalmente
JESSICA ROMAN
Data: 21/11/2023 11:00:22-0300
Verifique em https://validar.iti.gov.br

DATA: Set/2023

ÁREA: 291,03m²

FOLHA: 2/5

Direitos autorais reservados conforme Art.184, do Código Penal, lei 5.988 do Código Civil e Resolução 205/77 do CONFEA.